resido



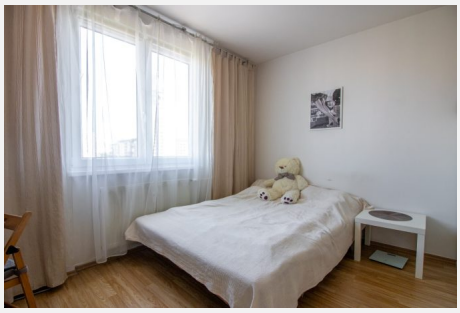

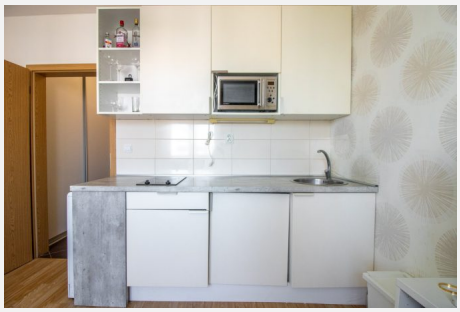

PRENAJATÉ

Kompletne zrekonštruovaná garsónka na prenájom v lokalite – Nivy

Miletičova, Bratislava-Ružinov

Garsónka

23 m²

Cena za mesiac
570 €

Popis nehnuteľnosti

Resido Concept Vám ponúka na prenájom kompletne zrekonštruovanú a moderne zariadenú garsónku v atraktívnej lokalite Ružinov – Nivy na Záhradníckej ulici. Výborná dostupnosť do centra mesta a kompletná občianska vybavenosť robia z tejto ponuky ideálne bývanie pre jednotlivca.

Základné info:
- celková úžitková plocha: 23 m²
- dispozícia: vstupná predsieň, izba s kuchynským kútom, kúpeľňa so sprchovým

Ak vás ponuka zaujala, kontaktujte ma

+421 911 388 311
info@resido.sk



Resido
Realitná kancelária

Naskenujte QR kód pozrite si celý popis nehnuteľnosti a inzerát

kútom a WC
- kompletne zariadená (viď foto) vrátane spotrebičov
- protipožiarne bezpečnostné dvere
- poschodie 6 / 7
- orientácia na východ
- výťah
- bezproblémové parkovanie pri bytovom dome
- tehlová stavba, zateplená fasáda...

Naskenujte QR kód pozrite si celý popis nehnuteľnosti a inzerát

Lokalita



Navrhneme vám hypotéku, ktorú by si vybralo aj vaše budúce ja

Z celého trhu vyberáme to, čo je pre vás najvýhodnejšie.

SLOVENSKÁ sporiteľňa · VÚB BANKA · ČSOB · Prima Banka · UniCredit Bank · mBank · 365.bank

5,0
89 spokojných hodnotení

Chcete kúpiť novú nehnuteľnosť, ale potrebujete zároveň predať tú súčasnú?



Dohodnite si bezplatnú konzultáciu

+421 911 388 311
info@resido.sk

Resido
Realitná kancelária